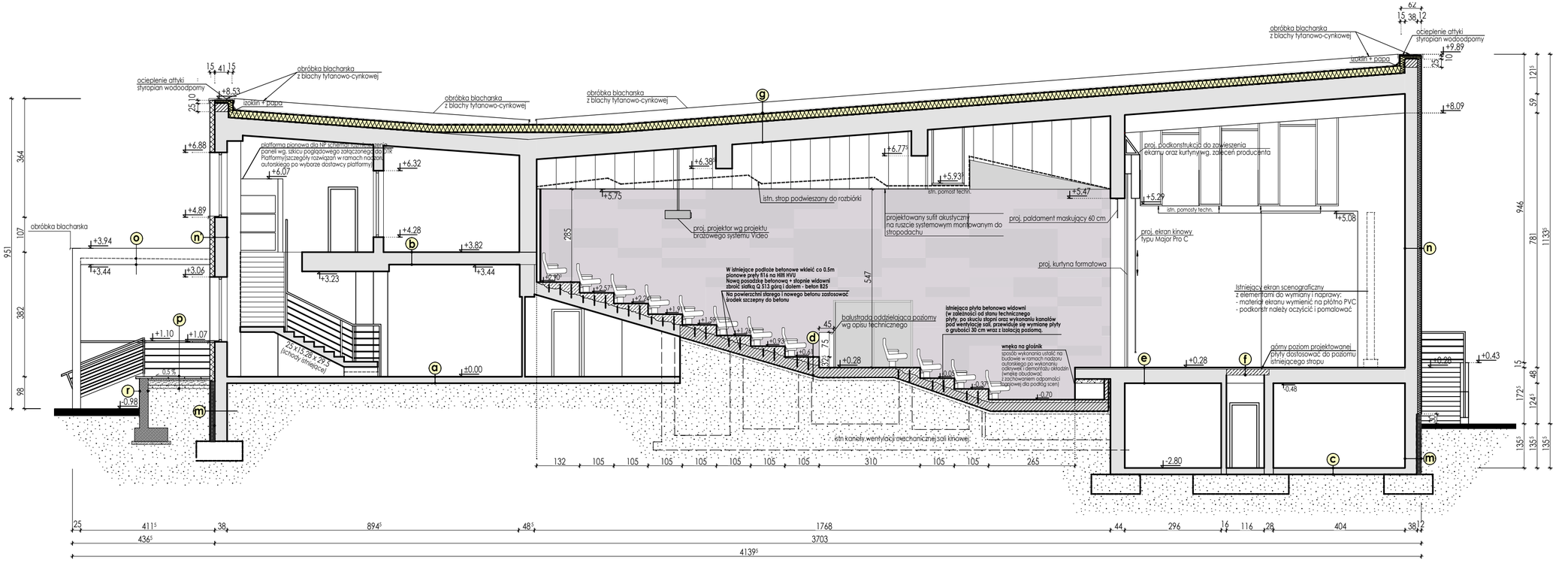

a
2. posadzka wg zest. pom.
1. podbudowa pod posadzkę — ISTNIEJĄCE

b
3. posadzka wg zest. pom.
2. strop
1. tynk — ISTNIEJĄCE

c
2. posadzka wg zest. pom.
1. podbudowa pod posadzkę — ISTNIEJĄCE

d
2. wykładzina obiektowa PCV
1. betonowa - żelbetowa konstrukcja widowni

e
3. bale dębowe szlifowane, lakierowane 52 mm
2. strop
1. tynk — ISTNIEJĄCE

f
3. bale dębowe szlifowane, lakierowane 52 mm
2. strop żelbetowy 18 cm wg proj. konstr.
1. tynk cem. - wap.

g
5. papa termozgrzewalna podkładowa + wierzchniego krycia z wkładką poliestrową 200 g/m²
5.2 mm z dodatkiem modyfikatora SBS - NRO Broofť1
4. styropapa 25 cm EPS 100 (λ=0.036 w/mK) montowana mechanicznie wg zaleceń wybranego producenta
gruntowanie podłoża betonowego + paroizolacja wg zaleceń wybranego producenta systemu izolacji i pkarycia
3. papa na lepiku (do usunięcia) — ISTNIEJĄCE
2. płyta korytkowa — ISTNIEJĄCE
1. strop gęstożebrowy (DMS lub DZ3) — ISTNIEJĄCE

n
6. malowanie tynku (kolor w ustaleniu z Inwestorem)
5. cienkowarstwowy tynk strukturalny (w strefie przycokołowej nad poziomem ziemi tynk mineralny)
4. 2x siatka na kleju
3. styropian EPS 70 (λ=0,033w/mK) montowany na kleju i kołkach
2. ściana z bloczków betonowych — ISTNIEJĄCE
1. tynk cem-wap — ISTNIEJĄCE

n'
6. malowanie tynku (kolor w ustaleniu z Inwestorem)
5. cienkowarstwowy tynk strukturalny (w strefie przycokołowej nad poziomem ziemi tynk mineralny)
4. 2x siatka na kleju
3. styropian EPS 70 15cm (λ=0,033w/mK) montowany na kleju i kołkach
2. ściana z bloczków betonowych — ISTNIEJĄCE
1. tynk cem-wap

m
6. izolacja przeciwwilgociowa + folia kubełkowa
5. 2x siatka na kleju
4. styropian ekstrudowany XPS (λ=0.035w/mK) montowany na kleju - 12 cm
3. izolacja przeciwwodna
2. ściana z bloczków betonowych — ISTNIEJĄCE
1. tynk cem-wap

m'
6. izolacja przeciwwilgociowa + folia kubełkowa
5. 2x siatka na kleju
4. styropian ekstrudowany XPS (λ=0.035w/mK) montowany na kleju – 12 cm
3. izolacja przeciwwilgociowa
2. ściana z bloczków betonowych — ISTNIEJĄCE
1. tynk cem-wap

o
2. systemowe rozwiązanie izolacji pokrycia za pomocą płynnej folii z wkładką z włókniny poliestrowej lub membrana PCV 1.5 mm
1. płyta żelbetowa wg. proj. konstr. wykonana ze spadkiem w kierunku odpływu beton architektoniczny B37 wodoszczelny W8

p
5. płyta brukowa 50x50 cm - 6 cm
4. podsypka piaskowa 0-4 mm lub cementowo-piaskowa - 5 cm
3. podbudowa z kruszywa łamanego 0-31,5 mm - 15 cm
2. warstwa odsączająca z piasku - 10 cm
1. stabilny grunt rodzimy / podkład z podsypki piaskowo żwirowej

r
3. ściana żelbetowa oporowa tarasów oraz schodów z betonu architektonicznego B37 wodoszczelnego W8 - 25cm
- zbrojenie wg proj. konstr
2. izolacja przeciwilgociowa
1. podkład z podsypki piaskowo żwirowej zagęszczonej do Id=0,7

Indeks (rewizja) :	Treść zmiany :	Faza :

Nazwa i adres inwestycji:

Modernizacja, przebudowa i rozbudowa Gminnego Ośrodka w Tarnowie Opolskim

Województwo: opolskie, Powiat: opolski, Gmina: Tarnów Opolski, Obręb: Tarnów Opolski
Identyfikatory działek ewidencyjnych: 160911_2.0135.AR_3.1017/3

Inwestor :
Gminny Ośrodek Kultury w Tarnowie Opolskim
os. Zakładowe 7
46-050 Tarnów Opolski

Pracownia projektowa :
JW Projekt Jerzy Wójcik
biuro : ul. Sienkiewicza 3/1
47-300 Krapkowice
tel./fax.: 077 4 661 443
e-mail : jerzy.wojcik@jwprojekt.pl
www : www.jwprojekt.pl

Faza:	Rysunek:	Skala:	Sposób oznaczania rysunków:
Projekt wykonawczy	**PRZEKRÓJ A-A**	**1:100**	**Faza-Branża-Nr rys.**
Branża: Architektura			Nr rysunku: **PW-A-5**

Projektant architektury:
mgr inż. arch. Kamil Wójcik
upr. bud. 02/OPOKK/2015
bez ogran. w spec. arch.

Data :		
01.04.2026	STRONA -	Prawa autorskie zastrzeżone

w/s = 297 / 594 (0.18m2)